



WAHNER HEIDE & KÖNIGSFORST
TURMHOF

Veranstaltungs- programm 2021

HINWEIS: Ob und unter welchen Bedingungen die geplanten Veranstaltungen stattfinden können und der Turmhof geöffnet sein kann, hängt von der Entwicklung der Corona-Pandemie und den jeweiligen Verordnungen ab. Bitte informieren Sie sich unter www.turmhof.net über den jeweils aktuellen Stand!

Brauner Bär
(Schmetterling des Jahres 2021)



WAHNER HEIDE & KÖNIGSFORST
Grüner Schatz im Ballungsraum



Grüner Schatz im Ballungsraum



Wahner Heide und Königsforst werden von vier Portalen erschlossen.
 Sie werden koordiniert vom Forum Wahner Heide / Königsforst e. V.

Portale zum Naturerbe Wahner Heide/Königsforst – ein Projekt der Regionale 2010

Wahner Heide und Königsforst bilden gemeinsam einen der größten und bedeutendsten Schutzgebietskomplexe in Nordrhein-Westfalen; beide Gebiete sind national als Naturschutzgebiete und auf europäischer Ebene nach der Fauna-Flora-Habitat- (FFH-) Richtlinie geschützt. Sie bieten weit über 700 bedrohten Tier- und Pflanzenarten Lebensraum und haben damit eine herausragende Bedeutung für den Natur- und Artenschutz. Die Wahner Heide gehört zum nationalen Naturerbe der Bundesrepublik Deutschland.

Der große zusammenhängende Naturraum ist zugleich ein bedeutendes Naherholungsgebiet im Zentrum der Region Köln/Bonn. Damit Besucher diesen „Grünen Schatz im Ballungsraum“ genießen können und gleichzeitig der wertvolle Naturraum geschützt werden kann, hat sich das Regionale 2010 Projekt „Wahner Heide & Königsforst“ zum Ziel gesetzt, in vier Besucherportalen über den Wert und die Bedeutung der beiden Gebiete zu informieren.

Das im Rösrather Kammerbroich gelegene Portal Turmhof war einst der größte Heidehof der Region. Der Turmhof ist eingebettet in die alte Streusiedlung Rösra-Brand mit ihren Hudewäldern, Äckern und Weiden und grenzt unmittelbar an die Wahner Heide an. Er befindet sich am Hauptzugang der Stadt Rösra zum Naturschutzgebiet und ist zu Fuß in gut 20 Minuten von der Haltestelle „Rösra-Stümpen“ der Regionalbahn 25 gut erreichbar.

Im Turmhof werden Besucher über die naturkundlichen Besonderheiten von Wahner Heide und Königsforst informiert. Die ständige Ausstellung zum Thema „Dynamik“ stellt auf einer Fläche von 165 m² die verschiedenen natürlichen Einflussgrößen in der Landschaft wie bspw. Wind, Wasser und große Pflanzenfresserarten dar, vermittelt aber auch die traditionellen landwirtschaftlichen Nutzungsformen, die zur Entstehung der heutigen Heidelandschaft geführt haben.

Im Hofladen werden typische, regionale Heideprodukte angeboten, und in der Heidebibliothek kann in der Literatur insbesondere zu Wahner Heide und Königsforst geschmökert werden.



Ein umfangreiches Veranstaltungsprogramm für Kinder, Jugendliche und Erwachsene zu den verschiedensten Themen rund um Wahner Heide und Königsforst rundet das Angebot des Portals ab.

Im Turmhof ist auch die Biologische Station des Rheinisch-Bergischen Kreises untergebracht.

Die übrigen Portale befinden sich in der Burg Wissem in Troisdorf, im Forsthaus Steinhaus in Bergisch Gladbach sowie in Gut Leidenhausen in Köln-Porz. Jedes Portal bietet unter einem eigenen thematischen Schwerpunkt interessante Informationen über das gesamte Projektgebiet, so dass ein Besuch aller Portale lohnenswert ist.

Die Arbeit der Portale wird vom Dachverband „Forum Wahner Heide / Königsforst“ koordiniert. (www.wahnerheide-koenigsforst.de)

Ausführliche Informationen zum Turmhof finden Sie auf der Webseite: www.turmhof.net



Rheinisch-Bergischer Kreis

NRW-STIFTUNG
NATUR · HEIMAT · KULTUR

DBU
DBU Naturerbe

Kultur- und Umweltstiftung
der Kreissparkasse Köln

Ministerium für Wirtschaft, Energie,
Bauen, Wohnen und Verkehr
des Landes Nordrhein-Westfalen



Bündnis Heideterrasse
betreibt seit 1996 das Infozentrum
Wahner Heide in Troisdorf-Altenrath

Der Turmhof wurde mit Mitteln der Städtebauförderung sowie mit Mitteln des Rheinisch-Bergischen Kreises saniert und als Portal zur Wahner Heide umgestaltet. Die Ausstellungen und die Einrichtung des Portals werden durch die Deutsche Bundesstiftung Umwelt (DBU), die NRW-Stiftung sowie durch die Kultur- und Umweltstiftung der Kreissparkasse gefördert.

HINWEIS: Ob und unter welchen Bedingungen der Turmhof geöffnet sein darf, hängt von der Pandemie-Entwicklung und den jeweiligen Verordnungen ab. Bitte informieren Sie sich unter www.turmhof.net über den aktuellen Stand!

Öffnungszeiten:

März – einschl. Oktober:

Do. – Fr.:	10.00 – 17.00 Uhr
Sa., So. und Feiertage:	10.00 – 18.00 Uhr

November – einschl. Februar:

Do. – So. sowie an Feiertagen:	10.00 – 17.00 Uhr
--------------------------------	-------------------

Ferien:

23.12.2021 – 06.01.2022



Brauner Bär
(Foto: T. Laußmann)



Akteure am Portal Turmhof

Bergische Greifvogelhilfe

Turmhof, Kammerbroich 67
51503 Rösrath

www.bergischegreifvogelhilfe.de
info@bergischegreifvogelhilfe.de

Die Bergische Greifvogelhilfe ist eine ehrenamtlich geführte Auffangstation für Greifvögel und Eulen. Verletzte und kranke Tiere werden hier gesund gepflegt, um sie anschließend wieder auszuwildern. Da die Vögel ihre natürliche Angst vor Menschen nicht verlieren sollen, ist das Gelände der Bergischen Greifvogelhilfe nicht für die Öffentlichkeit zugänglich. Nach terminlicher Absprache werden aber gerne verschiedene Projekte für Schulklassen und Kindergartengruppen angeboten.

Kontakt: Frau Barbara Wolff-Rohland: b-connection@web.de

*Bei Fund eines kranken oder verletzten Greifvogels ist die Greifvogelstation unter folgender Telefonnummer erreichbar: **0173 – 855 27 64**.*



Bergischer Naturschutzverein e.V. (RBN)

Schmitzbüchel 2
51491 Overath

Tel.: 02204 – 79 77
Fax: 02204 – 742 58

www.bergischer-naturschutzverein.de
rbnoverath@t-online.de

Der Bergische Naturschutzverein arbeitet seit den 1970er Jahren für den Schutz und den Erhalt einer vielfältigen, artenreichen Natur- und Kulturlandschaft im Bergischen Land und den angrenzenden Gebieten. Umweltbildung, gerade auch für Kinder und Jugendliche, ist dabei ein zentrales Thema. Am Turmhof engagiert sich der RBN in Form von Fortbildungsveranstaltungen, Jugendarbeit und Exkursionen für den Schutz der FFH- und Vogelschutzgebiete Wahner Heide und Königsforst.



Trägerschaft

Das Besuchs- und Informationsportal Turmhof wird durch den Verein Heidezentrum Turmhof e.V. betrieben. Zu dessen Zielen gehört der nachhaltige Schutz der beiden Kulturlandschaften Wahner Heide und Königsforst mit ihren bedeutenden ökologischen Potentialen sowie eine vielfältige Umweltbildung für Jung und Alt.

Mitglieder im Heidezentrum Turmhof e.V. sind:

- Bergischer Naturschutzverein (RBN)
- Bund für Umwelt und Naturschutz Deutschland (BUND)
- Bündnis Heideterrasse e.V.
- Biologische Station Rhein-Berg (BSRB)
- Rheinisch-Bergischer Kreis
- Stadt Rösrath

Sie sind herzlich eingeladen, den Turmhof durch eine Fördermitgliedschaft dauerhaft zu unterstützen.
Mehr Infos unter www.turmhof.net

Biologische Station Rhein-Berg

Turmhof, Kammerbroich 67
51503 Rösrath

Tel.: 02205 – 94 98 94-0
www.biostation-rhein-berg.de
Rhein-Berg@BS-BL.de

Die Biologische Station Rhein-Berg nimmt seit März 2012 vielseitige Aufgaben des Naturschutzes im Rheinisch-Bergischen Kreis wahr. Der Tätigkeitsschwerpunkt liegt in der Betreuung und dem Schutz von Flächen, die selten gewordene Pflanzen- und Tierarten beherbergen. Dazu gehört die Erfassung der Arten und Lebensräume im Gebiet sowie die Planung und Umsetzung von Maßnahmen, um die Artenvielfalt dort zu erhalten bzw. weiter auszubauen. Sehr wichtig für den Erfolg dieser Arbeit ist die enge Zusammenarbeit mit Land- und Forstwirtschaft, dem ehrenamtlichen Naturschutz sowie mit den Behörden. Weitere Aufgabenbereiche sind Öffentlichkeitsarbeit und Umweltbildung. Dazu werden Veranstaltungen im gesamten Kreisgebiet angeboten.

Die Bürozeiten der Biologischen Station sind montags bis freitags von 8.00 – 16.30 Uhr.



Bund für Umwelt und Naturschutz Deutschland (BUND), Kreisgruppe Rheinisch-Bergischer Kreis

Turmhof, Kammerbroich 67
51503 Rösrath

Tel. / Fax: 02205 – 947 82 84
www.bund-rheinisch-bergischer-kreis.de
bundrbk@netcologne.de

Die BUND Kreisgruppe Rheinisch-Bergischer Kreis besteht seit 1982 mit Ortsgruppen in Leichlingen, Bergisch Gladbach und Rösrath. Die Schwerpunkte der Aktivitäten liegen im Landschafts- und Tierschutz, der Luftreinhaltung, im Baumschutz und der Stadtplanung sowie in der Pflege einer Streuobstwiese. Ein besonderes Anliegen ist dabei der Schutz von Boden, Luft und Wasser. Die Kreisgruppe hat ihre Geschäftsstelle am Turmhof und engagiert sich dort vornehmlich im Bereich der Umweltbildung.

Die Geschäftszeiten sind samstags von 10.00 – 13.00 Uhr. Ehrenamtliche Helfer sind stets willkommen.



Bündnis Heideterrasse e.V.

Turmhof, Kammerbroich 67
51503 Rösrath

Tel.: 02205 – 947 78 00
www.heideterrasse.net, www.heide-kids.de
info@heideterrasse.net

Das Bündnis Heideterrasse ist der Dachverband nichtstaatlicher Organisationen und zahlreicher Menschen für den südlichen Teil der Bergischen Heideterrasse. Seine Ziele sind der Schutz, die Entwicklung und Wiedervernetzung eines der artenreichsten Naturräume Nordrhein-Westfalens, zu welchem auch Wahner Heide und Königsforst zählen. Das Bündnis betreibt seit 1996 das Infozentrum Wahner Heide, das Rundwanderwegnetz und den Gaststättenring in der Wahner Heide. Die Beteiligung an Planverfahren und politische Gremienarbeit gehören ebenso zum Aufgabengebiet wie praktischer Naturschutz und wissenschaftliche Erhebungen.

Bestandteil umfangreicher Veranstaltungsprogramme sind auch die heide-kids und heide-scouts für Kinder und Jugendliche.

Das Bündnis vermittelt Referenten für Veranstaltungen zu verschiedenen Themen und in unterschiedliche Gebiete der südlichen Heideterrasse. Ehrenamtliche Helfer sind stets herzlich willkommen.

Unser Plenum (Aktiven- und Interessententreff) findet monatlich statt, angekündigt auf heideterrasse.net“.

DBU Naturerbe GmbH

An der Bornau 2
49090 Osnabrück

www.dbu.de/naturerbe
naturerbe@dbu.de

Die gemeinnützige Tochter der Deutschen Bundesstiftung Umwelt (DBU) ist Treuhänderin von zwei Dritteln der Wahner Heide und kümmert sich gemeinsam mit ihren Partnern - wie bspw. dem Bundesforst - um Erhalt und Entwicklung ihrer im gesamten Bundesgebiet verteilten Naturerbeflächen.



Der Sommerberg AWO Betriebsgesellschaft mbH



Am Sommerberg 86
51503 Rösrath

Tel.: 02205 – 801-120
Fax: 02205 – 801-116
mobil: 0178 – 390 60 17
www.awo-der-sommerberg.de
stefan.cornelius@awo-der-sommerberg.de

Der Sommerberg AWO Betriebsgesellschaft mbH ist eine dezentrale und differenzierte Einrichtung der Kinder-, Jugend-, Familien-, und Behindertenhilfe, welche ihre Leistungen überregional anbietet.

Am Turmhof und in der Wahner Heide engagiert sich der Sommerberg mit seinen Kooperationspartnern im Bereich der tagesstrukturierenden Maßnahmen über sein BAB – Projekt (Betreuung, Arbeit, Beschäftigung). Ziel dieser Maßnahme ist die Vermittlung junger Menschen in Arbeit.

Glanhof Mohr / Pechau

Brand 9
51503 Rösrath

Tel.: 02205 – 89 61 83
alan@berg.net

Der Glanhof führt auf ca. 130 ha in der Wahner Heide Naturschutzbeweidung im Auftrag der Flughafen Köln Bonn GmbH durch. Dafür werden die vom Aussterben bedrohte lokale Haustierrasse des Glanrinds sowie Esel und Wasserbüffel eingesetzt. Extensive Heuwiesen im Umfeld des Turmhofs kommen als Futterflächen und wichtiges Landschaftselement hinzu.

Mit den sozialen Einrichtungen der AWO am Sommerberg und der Kinder- und Familienhilfen Michaelshoven gGmbH am Standort Stephansheide gibt es eine Kooperation bei tagesstrukturierenden Maßnahmen in der Jugend- und Behindertenhilfe.

Nach Absprache werden für feste Gruppen und Schulklassen Führungen zu den Weidetieren und andere Veranstaltungen angeboten. Verschiedene Produkte des Glanhofes können am Turmhof erworben werden.

Kinder- und Familienhilfen Michaelshoven gGmbH am Standort Stephansheide

Pestalozziweg 77
51503 Rösrath

Tel.: 02205 – 92 27-37
Fax: 02205 – 92 27-50
mobil: 0173 – 905 90 38
www.diakonie-michaelshoven.de
s.fleper@diakonie-michaelshoven.de

Die Kinder- und Familienhilfen Michaelshoven gemeinnützige GmbH am Standort Stephansheide ist eine Tochtergesellschaft der Diakonie Michaelshoven e.V. mit Sitz in Köln und bietet im Bereich der Kinder- und Jugendhilfe sowie der Behindertenhilfe ein differenziertes, dezentral und sozial-räumlich orientiertes Angebot erzieherischer und heilpädagogischer Hilfen an.

Das grundsätzliche Handlungsziel wird bestimmt durch den Leitsatz: „Mit Menschen Perspektiven schaffen“.

Ziegenhof Stumpf

Großbliersbach 55
51503 Rösrath

Tel.: 0172 – 871 15 98
www.ziegenhof-stumpf.de
info@ziegenhof-stumpf.de

Der Ziegenhof Stumpf führt u.a. auf der Bergischen Heideterrasse Ziegenbeweidung durch.

Auf Anfrage wird auf Führungen und Vorträgen Wissenswertes zu landwirtschaftlichen Pflegemaßnahmen sowie zu Flora und Fauna der Wahner Heide vermittelt.

Am Turmhof können unterschiedliche Produkte des Ziegenhofes erworben werden.





VERAN STAL TUNGS TERMINE

2
0
2
1

Anmerkung zum Veranstaltungsprogramm:
Bei Veranstaltungen, die eine Anmeldung vorsehen,
melden Sie sich bitte **bis spät. 10 Tage vor Beginn an.**

Programm 2021 Wahner Heide / Königsforst

Sa., 24.04.

07.00 Uhr

April

→ VOGELSTIMMEN DES WALDES

Vogelkundliche Exkursion in die Alteichenwälder der Wahner Heide – mit Holger Sticht

Neben der Bestimmung verschiedener Stimmen von Vogelarten der Waldökosysteme befassen wir uns auch mit den Möglichkeiten der Erfassung von Brutvogelbeständen. Zu erwarten sind dabei u. a. Mittelspecht, Kleinspecht, Trauerschnäpper und Waldlaubsänger.

Treffpunkt: Endhaltestelle „Königsforst“ der Stadtbahn Linie 9, 51107 Köln-Rath

Veranstalter: VHS Köln mit Infozentrum Wahner Heide

Gebühr: 14,- Euro

Dauer: ca. 4 Stunden

Anmeldung: www.vhs-koeln.de

Mi., 01.05.

07.00 Uhr

Mai

→ VOGELSTIMMEN DER HEIDE

Ornithologische Exkursion im Osten der Wahner Heide – mit Holger Sticht

In einem der wertvollsten Vogelschutzgebiete von Nordrhein-Westfalen, der Wahner Heide, führt der Naturschützer Holger Sticht Sie in die Welt der Vogelarten von Heidegebieten ein. Mit offenen Ohren lauschen Sie dem Morgenkonzert der Singvögel und lernen, sie an Rufen und Gesängen zu unterscheiden.

Wie hoch der Bestand an Brutvögeln heute noch ist, wie Biologen sie erfassen und wie die einzelnen Arten geschützt werden können, erfahren Sie vor Ort: in den Heideflächen des Geisterbuschs.

Treffpunkt: Naturschutzzentrum Turmhof, Kammerbroich 67, 51503 Rösrath

Veranstalter: VHS Overath/Rösrath mit Naturschutzzentrum Turmhof

Gebühr: bitte erfragen

Dauer: ca. 3 Stunden

Anmeldung: VHS Overath/Rösrath, www.vhsor.de

Mi., 01.05.

ab 11.00 Uhr

→ WEIDEFEST

Das traditionelle Fest am Turmhof

Die Eröffnung der Weidesaison wird am Turmhof traditionell mit einem Fest gefeiert. Neben leckeren Spezialitäten aus der Region gibt es wieder ein buntes Programm für Groß und Klein.

Die Akteure am Turmhof informieren über ihre Arbeit und vieles mehr!

Treffpunkt: Naturschutzzentrum Turmhof, Kammerbroich 67, 51503 Rösrath

Veranstalter: Bündnis Heideterrasse e.V.

Gebühr: freier Eintritt

Dauer: bis ca. 17.00 Uhr

Fr., 14.05.

20.30 Uhr

→ MAINACHT IN DER WAHNER HEIDE

Naturkundliche Nachtexkursion durch den Geisterbusch – mit Holger Sticht

Die Wahner Heide ist eines der artenreichsten Naturschutzgebiete des Landes. Hier findet man auch nachtaktive Tiere, die vielerorts längst verschwunden sind. So zählt ein Konzert von Feldschwirl oder Kreuzkröte zu den vertrauten Klangkulissen, in Baumkronenhöhe jagen Fledermäuse und patrouillieren Schnepfen.

Von vielen Mitlebewesen unentdeckt machen wir unter dem Schleier der Nacht Beobachtungen, die zu unserer üblichen Aktivitätszeit nicht möglich sind.

Treffpunkt: Naturschutzzentrum Turmhof, Kammerbroich 67, 51503 Rösrath

Veranstalter: VHS Overath/Rösrath mit Bündnis Heideterrasse e.V.

Gebühr: 10,40 Euro

Dauer: ca. 3 Stunden

Anmeldung: VHS Overath/Rösrath, Veranstaltungs-nr.: 11502, www.vhsor.de

Sa., 15.05.

09.40 Uhr

→ GINSTERBLÜTE IM GEISTERBUSCH

Naturkundliche Exkursion zur ersten Heideblüten des Jahres – mit Holger Sticht

Es gibt unzählige Heideblüten. Die bekannteste ist natürlich die Heidekrautblüte im August, doch auch die gelbe Ginsterblüte im Mai ist gerade im Geisterbusch, einem der größten Offenlandkomplexe der Wahner Heide, beeindruckend.

Und auch sonst sind der Besenginster und der viel seltenere Englische Ginster hoch interessant: Beispielsweise wegen ihrer Verbissgegenstrategie oder wegen ihrer früheren Bedeutung als Rohstoff für die Erwerbstätigkeit der damaligen Besenbinder.

Treffpunkt: Haltestelle Rösrath-Stümpen RB 25

Veranstalter: VHS Köln mit Bündnis Heideterrasse e.V.

Gebühr: 11,- Euro

Dauer: ca. 3 Stunden

Anmeldung: www.stadt-koeln.de/vhs

Sa., 15.05.

14.00 Uhr



→ RÖSRATHER HEIDESPAZIERGANG

An jedem dritten SAMSTAG im Monat um 14 Uhr ab TURMHOF

Diese Exkursion startet an jedem dritten Samstag im Monat am Naturschutzzentrum Turmhof.

Seit September 2009 gibt es nun den Rösrather Heidespaziergang, den „Ableger“ der seit 1991 beste-

henden Institution des Infozentrums Wahner Heide in Altenrath.

Auf dem Programm stehen wechselweise nicht nur die Streusiedlung, Weiden, Wiesen und Äcker Brands und Hasbachs, sondern auch die von Rindern, Wasserbüffeln, Eseln und Ziegen beweideten Heideflächen des Geisterbuschs sowie die jungen Wälder der Wolfsheide, ihre Entstehung und Entwicklung, ihre Flora, Fauna und Biotope.

Treffpunkt: Naturschutzzentrum Turmhof, Kammerbroich 67, 51503 Rösrath

Veranstalter: Bündnis Heideterrasse e.V.

Gebühr: es werden Spenden gesammelt

Dauer: ca. 3 Stunden

Anmeldung: nicht erforderlich

So., 16.05.

11.00 Uhr

→ DAS HEIMISCHE UND DAS FREMDE IM WALD – DIE UNENDLICHE GESCHICHTE

Familienwanderung im Königsforst – mit Dr. Elena Marder-Parashina

Globalisierung betrifft nicht nur unsere Gesellschaft, sie hat auch Einfluss auf die Natur. Welche Faktoren entscheiden in der Konkurrenz zwischen heimischen und neuen Arten? Können die Menschen dies beeinflussen?

Bei dieser Exkursion gehen wir durch das älteste und größte Waldgebiet in Köln. Wir beobachten gefährdete und neue Arten von Pflanzen bzw. Bäumen in ihrer Umgebung und wie ihre Interaktion die Natur verändert.

Treffpunkt: Pizzeria Schmitzbed, Nähe Haltestelle Königsforst, Rather Mauspfad 2, 51107 Köln

Veranstalter: VHS Köln mit Naturschutzzentrum Turmhof e.V.

Gebühr: bitte erfragen

Dauer: ca. 2,5 Stunden

Anmeldung: www.vhs-koeln.de

Fr., 04.06.

18.30 Uhr

Juni

→ SPURENSUCHE GARTENSCHLÄFER

Vortragsabend zu einem der am stärksten gefährdeten Säugetiere Europas – mit Dr. Christine Thiel-Bender (BUND)

Den Siebenschläfer kennen die meisten noch, vielleicht sogar die Haselmaus. Der Gartenschläfer stand als dritte heimische Bilchart bisher eher im Schatten der populäreren Verwandten. Dabei hat er, von der Öffentlichkeit bisher unbemerkt, in den letzten 30 Jahren etwa 50 % seines ursprünglichen Areals verloren. Die weltweite Verbreitungsgrenze verläuft mittlerweile durch Köln und entlang der südlichen Heideterrasse.

Ein Grund von vielen, dieses besondere Nagetier vorzustellen und für die Spurensuche nach dem Gartenschläfer zu werben.

Treffpunkt: Naturschutzzentrum Turmhof, Kammerbroich 67, 51503 Rösrath-Brand

Veranstalter: Natur- und Umweltschutzakademie NRW (NUA), BUND

Gebühr: kostenfrei

Dauer: ca. 2,5 Stunden

Anmeldung: Wir bitten um Anmeldung mind. 7 Tage im voraus. Der Vortrag wird ggf. als Online-Konferenz angeboten. Anmeldung unter info@heideterrasse.net

So., 06.06.

11.00 Uhr

→ WAS PFLANZEN ÜBER IHREN STANDORT SAGEN

Familienwanderung im Königsforst – mit Dr. Elena Marder-Parashina

Es gibt keine bessere Zeit, die Waldlandschaften zu betrachten, als den Frühling, bevor man den Wald vor lauter Blättern nicht mehr sieht. Diese beginnen jetzt, sich zu entfalten.

Bei dieser Exkursion entdecken wir die charakteristischen Waldtypen unserer Region und diskutieren über den Einfluss des Klimawandels auf die Landschaft.

Treffpunkt: Forsthaus/Parkplatz an der Forsbacher Str. (Ecke Donarstraße), 51107 Rath-Heumar

Veranstalter: Bündnis Heideterrasse e.V.

Gebühr: es werden Spenden gesammelt

Dauer: ca. 2,5 Stunden

Anmeldung: bitte per Nachricht an 0152 – 338 144 29

Sa., 12.06.

10.00 Uhr

→ KÖNIGSFORST – DIE GRÜNE LUNGE KÖLNS

Naturkundliche Exkursion in den Kölner Teil des Naturschutzgebiets – mit Holger Sticht

Er ist bekannt als die „Grüne Lunge“ Kölns und als „gepflegter“ Staatsforst. Doch seit wenigen Jahren ist der Königsforst auch ein durch europäische Richtlinien geschütztes Naturschutzgebiet. Und das aus guten Gründen. Auch wenn die forstwirtschaftliche Nutzung sichtbare Spuren in der Landschaft hinterlassen hat, haben gefährdete Lebensräume mit ihren seltenen Arten inselartig überdauern können. Und diese werden wir auf unserer Exkursion zu den Resten von Binnendünen und Mooren vorstellen.

Treffpunkt: Endhaltestelle „Königsforst“ der Stadtbahnlinie 9, 51107 Köln-Rath

Veranstalter: VHS Köln mit Bündnis Heideterrasse e.V.

Gebühr: bitte erfragen

Dauer: ca. 3 Stunden

Anmeldung: www.vhs-koeln.de

Sa., 12.06.

10.00 Uhr

→ INSEKTENSOMMER AM TURMHOF

Teilnahme an bundesweiter Zählaktion

Am Turmhof gibt es viele verschiedene Strukturen, die Nahrung oder Unterschlupf für Insekten bieten. Gemeinsam nehmen wir einen eng begrenzten Bereich eine Stunde lang unter die Lupe, bestimmen, zählen und fotografieren die Insekten, die wir finden. Danach geben wir unsere Zählergebnisse auf der Melde-seite des NABU ein und nehmen damit teil an der

bundesweiten Zählung „NABU-Insektensommer“.

Eigene Kamera bitte mitbringen, Bestimmungsbücher und Zähllisten gibt es vor Ort.

Für Kinder und Jugendliche ab 10 Jahren, Familien, Rollstuhlfahrende.

Treffpunkt: Parkplatz des Naturschutzzentrums Turmhof, Kammerbroich 67, 51503 Rösrath

Veranstalter: Biologische Station Rhein-Berg

Gebühr: Erwachsene 6,- Euro, Kinder 3,- Euro/Familien 15,- Euro

Dauer: ca. 2 Stunden

Anmeldung: unter Tel-Nr. 02205 – 94 98 94 - 0 (BSRB)

So., 13.06.

11.00 Uhr

→ DIE CHEMIE IM WALD

Familienwanderung im Königsforst – mit Dr. Elena Marder-Parashina

Bei dieser Exkursion schauen wir uns die interessante, chemische Zusammensetzung der Pflanzen an sowie deren biologische Bedeutung und Nützlichkeit. Außerdem diskutieren wir über die chemischen Spuren, die der Mensch in der Natur hinterlässt.

Treffpunkt: Forsthaus/Parkplatz an der Forsbacher Str. (Ecke Donarstr.), 51107 Rath-Heumar

Veranstalter: Bündnis Heideterrasse e.V.

Gebühr: es werden Spenden gesammelt

Dauer: ca. 2,5 Stunden

Anmeldung: bitte per Nachricht an 0152 – 338 144 29

Sa., 19.06.

14.00 Uhr



→ RÖSRATHER HEIDESPAZIERGANG

An jedem dritten SAMSTAG im Monat um 14 Uhr ab TURMHOF

Treffpunkt: Naturschutzzentrum Turmhof, Kammerbroich 67, 51503 Rösrath

Veranstalter: Bündnis Heideterrasse e.V.

Gebühr: es werden Spenden gesammelt

Dauer: ca. 3 Stunden

Anmeldung: nicht erforderlich

Juli

Sa., 17.07.

14.00 Uhr



→ RÖSRATHER HEIDESPAZIERGANG

An jedem dritten SAMSTAG im Monat um 14 Uhr ab TURMHOF

Treffpunkt: Naturschutzzentrum Turmhof, Kammerbroich 67, 51503 Rösrath

Veranstalter: Bündnis Heideterrasse e.V.

Gebühr: es werden Spenden gesammelt

Dauer: ca. 3 Stunden

Anmeldung: nicht erforderlich

Fr., 30.07.

17.30 Uhr

→ WAHNER HEIDE OP KÖLSCH

Bildervortrag rund um das artenreichste Naturschutzgebiet NRW's – mit Ina Philippsen-Schmidt

In einem bebilderten Vortrag in kölscher Mundart erfahren Sie Interessantes über die Geschichte und Ökologie der Wahner Heide. Ina Philippsen-Schmidt nimmt sie mit auf einen kölschen Rundgang durch das artenreichste Naturschutzgebiet NRW's - ganz bequem em setze - zom luusche, zoluure un nohfroge.

Treffpunkt: Naturschutzzentrum Turmhof, Kammerbroich 67, 51503 Rösrath

Veranstalter: Bündnis Heideterrasse e.V.

Gebühr: kostenfrei

Anmeldung: nicht erforderlich

August

Sa., 14.08.

10.00 Uhr

→ BIENEN IM SPÄTSOMMER IN DER HEIDE

Erkundung der Bienenfauna

Bei dieser Exkursion mit Dr. Inge Bischoff bietet

sich die seltene Gelegenheit, die typischen Wildbienenarten, die im Sommer in der Wahner Heide vorkommen, ihr Verhalten, ihre Ökologie sowie ihre typischen Futterpflanzen kennen zu lernen.

Allein in der Wahner Heide kommen mindestens 110 verschiedene Wildbienenarten vor, die alle einzeln leben. Sie sind wie die Honigbiene äußerst friedfertig und ungefährlich, sind aber aufgrund ihrer oft hohen Spezialisierung auf eine bestimmte Pflanzengruppe vielfach gefährdet.

Wildbienenspezialistin Dr. Inge Bischoff hat die Bienenfauna der Wahner Heide erforscht und bietet erstaunliche Einblicke in die Welt dieser interessanten Insekten.

Treffpunkt: Gaststätte „Bambi“, Brander Str. 154, 51503 Rösrath

Veranstalter: Bündnis Heideterrasse e. V.

Gebühr: 5,- Euro, für Kinder unter 14 Jahren kostenfrei

Dauer: ca. 3 Stunden

Anmeldung: begrenzte Teilnehmerzahl, Anmeldung erforderlich: info@heideterrasse.net

Sa., 21.08.

10.00 Uhr

→ EXPEDITION IN DIE HEIDEBLÜTE

Naturkundliche Exkursion in den Norden der Wahner Heide – mit Holger Sticht

Der Spätsommer ist die Zeit der Heidekrautblüte. Nicht Erica, sondern Calluna ist der Gattungsname des hellviolett blühenden, Sagen umwobenen Zwergstrauchs. Im Angesicht der Farbenpracht stehen seine Ökologie und heutige Entwicklung in einem der landesweit größten Heidegebiete auf dem Programm.

Treffpunkt: Naturschutzzentrum Turmhof, Kammerbroich 67, 51503 Rösrath

Veranstalter: VHS Bornheim

Gebühr: bitte erfragen

Dauer: ca. 3 Stunden

Anmeldung: www.vhs-bornheim-alfter.de

Sa., 21.08.

14.00 Uhr



→ RÖSRATHER HEIDESPAZIERGANG

An jedem dritten SAMSTAG im Monat um 14 Uhr ab TURMHOF

Treffpunkt: Naturschutzzentrum Turmhof, Kammerbroich 67, 51503 Rösrath

Veranstalter: Bündnis Heideterrasse e.V.

Gebühr: es werden Spenden gesammelt

Dauer: ca. 3 Stunden

Anmeldung: nicht erforderlich

So., 22.08.

09.40 Uhr

→ WAHNER HEIDEBLÜTE

Naturkundliche Exkursion durch den Norden des Naturschutzgebiets Wahner Heide – mit Holger Sticht

3stündige Exkursion rund um die ehemaligen Kiesgruben der Nordheide, mitten in der Blütezeit des Heidekrauts. Der wegen seiner violetten Blüte berühmte Zwergstrauch hat nicht nur eine besondere Ökologie, zudem ist diese auch eng verwoben mit der Geschichte der Menschen in dieser Region.

Treffpunkt: Haltestelle Rösrath-Stümpfen, RB 25

Veranstalter: VHS Köln mit Bündnis Heideterrasse e.V.

Gebühr: bitte erfragen

Dauer: ca. 3 Stunden

Anmeldung: vhs-koeln.de

So., 22.08.

11.00 Uhr

→ ESSBAR, HEILEND ODER GIFTIG?

Familienwanderung in Königsforst – mit Dr. Elena Marder-Parashina

Auf dieser Exkursion in das größte Waldgebiet von Köln vertiefen wir unsere Kenntnisse und tauschen uns aus über die Eigenschaften von Pflanzen, die man zum eigenen Wohlergehen nutzen kann. Zudem

schauen wir uns auch die Wirkung der verschiedenen pflanzlichen Substanzen auf den menschlichen Körper an.

Treffpunkt: Pizzeria Schmitzbeud, Nähe Haltestelle Königsforst, Rather Mauspfad 2, 51107 Köln

Veranstalter: VHS Köln mit Bündnis Heideterrasse e. V.

Gebühr: bitte erfragen

Dauer: ca. 2,5 Stunden

Anmeldung: vhs-koeln.de oder per Nachricht an 0152 – 338 144 29

Mi., 25.08.

17.00 Uhr

→ NATURKUNDLICHER SPAZIERGANG DURCH DEN THIELENBRUCH

Wertvolle Lebensräume des Landschaftsschutzgebiets – mit Silke Stumper und Karin Stagge

Bei unserer Exkursion entlang von Kemperbach, Umbach und Strunde erkunden wir die wertvollen Lebensräume des südlichen Thielenbruchs.

Hinweis: Aufgrund der aktuellen Situation bitten wir um Anmeldung unter info@heideterrasse.net, da die Teilnehmerzahl begrenzt ist.

Treffpunkt: Endhaltestelle der Stadtbahnlinien 3 und 18 Thielenbruch, am Kugelbrunnen, 51069 Köln

Veranstalter: Bündnis Heideterrasse e. V.

Gebühr: es werden Spenden gesammelt

Dauer: ca. 2 Stunden

Anmeldung: nicht erforderlich

So., 12.09.

11.00 Uhr

Sept.

→ DIE ZEICHEN DES KLIMAWANDELS IM WALD – HEUTE UND DAMALS

Familienwanderung in Königsforst – mit Dr. Elena Marder-Parashina

Bei dieser Exkursion verfolgen und beobachten wir den geologischen und biologischen Einfluss des Klimawandels auf die Natur. Wir entdecken übliche, gefährdete und invasive Arten unserer Umgebung

und betrachten die Aufgabe des Klimas bei ihrer Verbreitung. Außerdem lernen wir etwas über die Geschichte des Klimawandels und die Grenzen der Adaptation.

Treffpunkt: Pizzeria Schmitzebud, Nähe Haltestelle Königsforst, Rather Mauspfad 2, 51107 Köln

Veranstalter: VHS Köln mit Bündnis Heideterrasse e.V.

Gebühr: bitte erfragen

Dauer: ca. 3 Stunden

Anmeldung: vhs-koeln.de oder per Nachricht an 0152 – 338 144 29

Sa., 18.09. 10.00 Uhr

→ DIE SUPERKRÄFTE DER GREIFVÖGEL UND EULEN

Vogelstimmenwanderung durch den Königsforst

Wie schnell ist der Sturzflug des Wanderfalken und was ist das Geheimnis der lautlosen Jäger der Nacht - der Eulen? Über welche Superkräfte unsere heimischen Greifvögel verfügen und viele weitere spannende Fakten lassen sich in diesem Kurs entdecken. Beim Untersuchen von Gewöllen finden kleine Eulenforscher außerdem selbst heraus, was auf dem Speiseplan unserer gefiederten Freunde steht.

Für Kinder von 7-11 Jahren, Rollstuhlfahrende

Treffpunkt: Parkplatz des Naturschutzzentrums Turmhof, Kammerbroich 67, 51503 Rösrath

Veranstalter: Bergische Agentur für Kulturlandschaft

Gebühr: Gebührenfrei im Rahmen des Projektes Bildung für Nachhaltige Entwicklung

Dauer: ca. 2 Stunden

Anmeldung: unter Tel. 02205 - 94 98 94-0

Sa., 18.09. 14.00 Uhr



→ RÖSRATHER HEIDESPAZIERGANG

An jedem dritten SAMSTAG im Monat um 14 Uhr ab TURMHOF

Treffpunkt: Naturschutzzentrum Turmhof, Kammerbroich 67, 51503 Rösrath

Veranstalter: Bündnis Heideterrasse e.V.

Gebühr: es werden Spenden gesammelt

Dauer: ca. 3 Stunden

Anmeldung: nicht erforderlich

So., 10.10.

11.00 Uhr

Okt.

→ PILZE, FLECHTEN UND MOOSE

Familienexkursion im Königsforst – mit Dr. Elena Marder-Parashina

Die unbemerkte Welt dieser kleinen Lebenswesen ist erstaunlich vielfältig!

Bei dieser spannenden Exkursion durch das älteste und größte Waldgebiet in Köln werden wir einige davon zusammen entdecken und bestimmen.

Treffpunkt: Königsforst, Parkplatz an der Forsbacher Straße (Ecke Donarstraße)

Veranstalter: Bündnis Heideterrasse e.V.

Gebühr: es werden Spenden gesammelt

Dauer: ca. 2 Stunden

Anmeldung: nicht erforderlich

Sa., 16.10.

14.00 Uhr



→ RÖSRATHER HEIDESPAZIERGANG

An jedem dritten SAMSTAG im Monat um 14 Uhr ab TURMHOF

Treffpunkt: Naturschutzzentrum Turmhof, Kammerbroich 67, 51503 Rösrath

Veranstalter: Bündnis Heideterrasse e.V.

Gebühr: es werden Spenden gesammelt

Dauer: ca. 3 Stunden

Anmeldung: nicht erforderlich

Sa., 23.10.

10.00 Uhr

→ HEIDETERRASSEN-TOUR

Wo Königsforst und Wahner Heide wieder zusammenwachsen – mit Holger Sticht

Diese Exkursion vom Königsforst in die Wahner Heide vermittelt naturkundliche und historische Gemeinsamkeiten und Besonderheiten der beiden Naturschutzgebiete. Einst durch die A3 getrennt wachsen sie nun dank der Grünbrücken wieder zusammen.

Treffpunkt: Endhaltestelle der Stadtbahn Linie 9 „Königsforst“, 51107 Köln-Rath

Veranstalter: Bündnis Heideterrasse e.V.

Gebühr: es werden Spenden gesammelt

Dauer: ca. 3 Stunden

Anmeldung: aufgrund begrenzter Teilnehmerzahl bitte anmelden unter info@heideterrasse.net

Nov.

Sa., 06.11.

12.00 Uhr

→ LANDWIRT FÜR EINEN TAG

Heute versorgen wir die Tiere auf dem Glanhof! – mit Cornelia Lösche

Ihr wolltet schon immer mal einem Landwirt über die Schulter schauen? Dann seid ihr in diesem Kurs genau richtig. Zusammen versorgen wir die Tiere auf dem Glanhof in Rösrath und erfahren dabei viel Spannendes über den Einsatz von Nutztieren in der Kulturlandschaftspflege.

Treffpunkt: Naturschutzzentrum Turmhof, Kammerbroich 67, Rösrath

Veranstalter: Biologische Station Rhein-Berg

Gebühr: Erwachsene 6,- Euro, Kinder 3,- Euro/Familien 15,- Euro

Dauer: ca. 2 Stunden

Anmeldung: unter Tel.-Nr. 02205 – 94 98 94 - 0 (BSRB), rhein-berg@bs-bl.de

So., 07.11.

11.00 Uhr

→ PILZE, FLECHTEN UND MOOSE

Familienwanderung im Königsforst – mit Dr. Elena Marder-Parashina

Die unbemerkte Welt dieser kleinen Lebenswesen ist erstaunlich vielfältig!

Bei dieser spannenden Exkursion durch das älteste und größte Waldgebiet in Köln werden wir einige davon zusammen entdecken und bestimmen.

Treffpunkt: Pizzeria Schmitzbeud, Nähe Haltestelle Königsforst, Rather Mauspfad 2, 51107 Köln

Veranstalter: VHS Köln mit Bündnis Heideterrasse e.V.

Gebühr: bitte erfragen

Dauer: ca. 2 Stunden

Anmeldung: vhs-koeln.de oder per Nachricht an 0152 – 338 144 29

So., 07.11.

11.00 Uhr

→ EXPEDITION ZUM INDIAN SUMMER

Herbstwaldwanderung in die Wahner Heide – mit Holger Sticht

In Nordrhein-Westfalen ist nach Auskunft des Landesumweltamts bereits ein Viertel aller Arten des Waldes ausgestorben oder gefährdet. Gründe sind, dass wir Forste anlegen, anstatt Wald wachsen zu lassen und dass Bäume selten ihr natürliches Alter erreichen dürfen.

Was kennzeichnet eigentlich ein Waldökosystem, und was können wir als Land, das keine Urwälder mehr besitzt, für wilde Wälder von morgen tun?

Diesen Fragen geht eine Exkursion in Buchenforste, Hudewälder und Eichen-Hainbuchenwälder der Troisdorfer Wahner Heide nach. Eine 3-stündige Wanderung, die zum Zeitpunkt des „Indian Summer“ verspricht, besonders bunt zu werden.

Treffpunkt: Naturschutzzentrum Turmhof, Kammerbroich 67, 51503 Rösrath

Veranstalter: VHS Overath/Rösrath mit Heidezentrum Turmhof e.V.

Gebühr: bitte erfragen

Dauer: ca. 3 Stunden

Anmeldung: vhsor.de

So., 14.11.

11.00 Uhr

→ DIE HERBSTZEIT – ZEIT DER FRÜCHTE

Familienwanderung im Königsforst – mit Dr. Elena Marder-Parashina

Herbstzeit und November: Dies ist nicht die Zeit für graues Wetter und trübe Stimmung - es ist auch die Zeit für bunte Blätter, Früchte und Pilze!

Viele Lebewesen haben faszinierende Mechanismen entwickelt, um den harten Winter zu überleben und sich weiter zu verbreiten. Auf sie schauen wir bei dieser Wanderung.

Treffpunkt: Königsforst, Parkplatz an der Forsbacher Straße (Ecke Donarstraße)

Veranstalter: Bündnis Heideterrasse e.V.

Gebühr: es werden Spenden gesammelt

Dauer: ca. 2,5 Stunden

Anmeldung: Wegen begrenzter Teilnehmerzahl bitte im Voraus anmelden unter 0152 – 338 144 29!

Sa., 20.11.

14.00 Uhr



→ RÖSRATHER HEIDESPAZIERGANG

An jedem dritten SAMSTAG im Monat um 14 Uhr ab TURMHOF

Treffpunkt: Naturschutzzentrum Turmhof, Kammerbroich 67, 51503 Rösrath

Veranstalter: Bündnis Heideterrasse e.V.

Gebühr: es werden Spenden gesammelt

Dauer: ca. 3 Stunden

Anmeldung: nicht erforderlich

Fr., 26.11.

18.00 Uhr

→ WISENTE ZURÜCK IN NRW

Lichtbilder-Vortrag zum vorbildlichen Wiedersiedlungsprojekt im Rothaargebirge

Das gibt es nur im Rothaargebirge: freilebende Wisente. Dies ist einzigartig in ganz Westeuropa! Die größten Landsäuger Europas, einst auch in NRW durch den Menschen ausgerottet, sind nach wie vor vom Aussterben bedroht. Doch seit 2013 gibt es sie wieder in freier Natur - im südwestfälischen Bad Berleburg und der Umgebung. Seitdem streift eine Herde der majestätischen Riesen durch die Wälder der Region. Es ist ein faszinierendes Artenschutzprojekt - erwachsen aus privater Initiative und getragen von engagierten Bürgern.

Kaja Heising, wissenschaftliche Koordinatorin des Trägervereins Wisent-Welt-Wittgenstein, gibt wertvolle Einblicke in das Projekt und das Leben der Wisente.

Treffpunkt: Naturschutzzentrum Turmhof, Kammerbroich 67, 51503 Rösrath

Veranstalter: Natur- und Umweltschutzakademie NRW (NUA), BUND, Bündnis Heideterrasse e.V.

Gebühr: es werden Spenden gesammelt

Dauer: ca. 3 Stunden

Anmeldung: Wir bitten um Anmeldung mind. 7 Tage im voraus. Der Vortrag wird ggf. als Online-Konferenz angeboten. Anmeldung unter info@heideterrasse.net

So., 12.12.

11.00 Uhr

Dez.

→ NICHT NUR EIN TANNENBAUM!

Familienexkursion im Königsforst – mit Dr. Elena Marder-Parashina

Aufgrund von Globalisierung und Klimaänderung besiedeln unsere Wälder heutzutage deutlich mehr immergrüne Arten als zuvor. Auf unserer Tour entdecken wir seltene, übliche und ungewöhnliche Pflanzen und Bäume, die als Weihnachtsschmuck dienen können. Außerdem lernen wir, warum manche Pflanzen immer grün sind und welche verschiedenen Waldarten es auf unserer Erde gibt.

Treffpunkt: Pizzeria Schmitzebud, Nähe Haltestelle Königsforst, Rather Mauspfad 2, 51107 Köln

Veranstalter: VHS Köln mit Bündnis Heideterrasse e. V.

Gebühr: bitte erfragen

Dauer: ca. 2 Stunden

Anmeldung: vhs-koeln.de oder per Nachricht an 0152 – 338 144 29

Sa., 18.12.

14.00 Uhr



→ RÖSRATHER HEIDESPAZIERGANG

An jedem dritten SAMSTAG im Monat um 14 Uhr ab TURMHOF

Treffpunkt: Naturschutzzentrum Turmhof, Kammerbroich 67, 51503 Rösrath

Veranstalter: Bündnis Heideterrasse e.V.

Gebühr: es werden Spenden gesammelt

Dauer: ca. 3 Stunden

Anmeldung: nicht erforderlich

So., 19.12.

11.00 Uhr

→ WINTERHEIDE

Naturkundliche Exkursion zu Wintergästen und -trotzern – mit Holger Sticht

Auf unserer Wanderung durch die winterliche Heide interessieren uns die Tierarten, die dem lebensfeindlichen Klima trotzend in unseren Gefilden geblieben sind oder die aus noch kälteren Regionen kommend bei uns „Urlaub machen“.

Treffpunkt: Endhaltestelle „Königsforst“ der Stadtbahn Linie 9, 51107 Köln-Rath

Veranstalter: VHS Köln mit Naturschutzzentrum Turmhof e.V.

Gebühr: 14,- Euro

Dauer: ca. 4 Stunden

Anmeldung: stadt-koeln.de/vhs



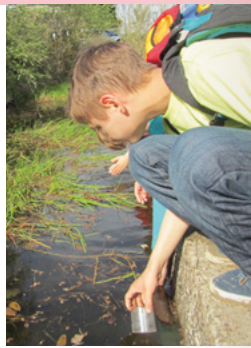

Kinderprogramm 2021 - Portal Turmhof

1x im Monat
Samstags

10.00 – 13.00
Uhr

→ RÖSRATHER HEIDE-SCOUTS

Kinder ab 9 Jahren erkunden die Wahner Heide

Seit dem 1. September 2012 gibt es am Turmhof die Rösrather Heide-Scouts. Einmal im Monat trifft sich die Gruppe, um drei Stunden lang die Wahner Heide und ihre Besonderheiten zu erforschen.

Wir beobachten die Natur im Wechsel der Jahreszeiten, es wird gespielt, gebastelt, wir wandern, klettern, entdecken, spüren, riechen und staunen über die Pflanzen- und Tierwelt.

Desweiteren erfahren die Kinder etwas über wichtige Naturschutzmaßnahmen für die hier lebenden Pflanzen und Tiere und lernen so und mit Freude die Natur kennen.

Treffpunkt: Turmhof, Kammerbroich 67, 51503 Rösrath

Veranstalter: Bündnis Heideterrasse e.V.

Kosten: Das erstmalige „Reinschnuppern“ ist kostenfrei. Danach beträgt die Jahresgebühr für 10 Veranstaltungen 110,- Euro.

Beim gleichzeitigen Abschluss einer Jahresfamilienmitgliedschaft im Bündnis Heideterrasse gilt eine ermäßigte Jahresgebühr.

Informationen dazu finden Sie unter:
www.heide-kids.de

Anmeldung: bei Ulrike Sandmann unter
Tel.: 02204 – 71223
oder per Email: u.sandmann@gmx.net



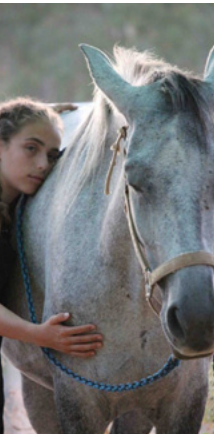
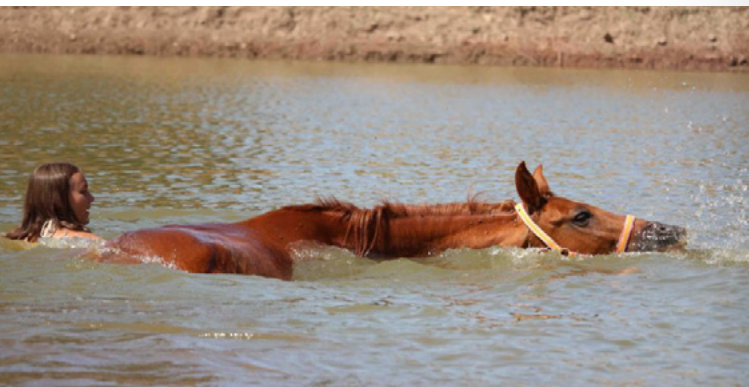

Animal Ambassadors e.V.

1x im Monat,
Sonntags

Februar –
Sommer

→ „BEWUSST-SEIN MIT PFERDEN“

Animal Ambassadors e.V. – Botschaft der Tiere

Unserem gemeinnützigen Verein „Animal Ambassadors e.V. – Botschaft der Tiere“ geht es um den Kontakt zwischen Menschen und Tieren, der für beide Seiten bereichernd ist.

Die Angie-Kurse richten sich an Kinder, die sich wünschen, Pferden und Ponies achtsam zu begegnen, ihre individuellen Bedürfnisse besser zu verstehen und gemeinsam zu lernen. Dabei ist es egal, ob du 4 Jahre alt bist, 12 oder älter, wieviel Vorerfahrung du mitbringst, ob du vielleicht sogar etwas Angst vor Pferden hast oder du schon immer den Tellington TTouch® lernen wolltest.

Weitere Infos findest du unter:
www.angie-jugendreitkurse.de

Treffpunkt: Parkplatz vorm Turmhof

Dauer: 2-3h, je nach Teilnehmerzahl

Anmeldung: erforderlich

Kosten: es werden Spenden für den Verein gesammelt

Kontakt: Relana Beck: 0177 – 758 11 66
oder per Mail: relanamomo@yahoo.com

Naturpädagogisches Angebot

Das abwechslungsreiche Angebot für Kinder und Jugendliche am Turmhof wird weiter ausgebaut. Im Vordergrund steht dabei immer, auf spielerische Art und Weise die Natur zu entdecken und Zusammenhänge verstehen zu lernen.

Nach Absprache werden auch Kindergeburtstage ausgerichtet sowie Veranstaltungen und Exkursionen für Kindergärten und Schulen durchgeführt.

Spendenkonto:

→ Kreissparkasse Köln

Kontoinhaber: Heidezentrum Turmhof e.V.
Kontonummer: 326 555 705
Bankleitzahl: 370 502 99
IBAN: DE14 3705 0299 0326 5557 05
BIC: COKSDE33

Der Turmhof wird vor allem über Spenden und Mitgliedsbeiträge unterhalten. Wir freuen uns über Ihre Unterstützung.



Kontakt Daten Portal Turmhof

Trägerverein Heidezentrum Turmhof e.V.

Kammerbroich 67
51503 Rösrath

- Tel.: 02205 – 947 78 00
- info@turmhof.net
- www.turmhof.net



Verpassen Sie nicht, sich bei Ihrem Besuch im Turmhof auch eine der beliebten Wanderkarten mitzunehmen! Diese können Sie für einen kleinen Betrag erwerben.



IMPRESSUM

Herausgeber:

Heidezentrum Turmhof e.V.



Ein Projekt im Rahmen der



Rheinisch-Bergischer Kreis

Gestaltung:

Jasmin Friedenborg, Buchholz, Jane Leinen

Fotos:

Dietmar Nill
Dirk Ferber
Elke Herkt
Holger Sticht
Ina Philippsen-Schmidt
Justus Sieberts

T. Laußmann
Mechthild Dickmann
T. Bruhns
Werner Funken
aniam.de
pixabay.de

Druck:



gefördert durch:





Kultur- und Umweltstiftung
der Kreissparkasse Köln





Ausschnitt aus der Wahner Heide Karte

Die auf der Karte abgebildeten Symbole stehen für folgende Rundwanderwege:

-  Geisterbusch-Tour
-  Turmhof-Tour
-  Herfeld-Tour

Die Rundwanderwege starten im Bereich des Turmhofes. Die Wahner Heide Karte ist im Turmhof erhältlich.

Anfahrt zum Heideportal Turmhof

MIT ÖPNV

Der nächstgelegene ÖPNV-Halt ist der DB-Haltepunkt Rösraht-Stümpen, der von der RB25 (aus Köln kommend Richtung Overath/Gummersbach/Marienheide) bedient wird. Von dort ist der Turmhof fußläufig etwa 1,5 km entfernt.

Von der Bahnstation aus:

Kiefernweg, links auf Dammelsfurter Weg, rechts auf Pestalozziweg, per Brücke A3 überqueren, links auf Kammerbroich.

MIT DEM AUTO

- Über die A3 kommend an der AS 30a (Rösraht) auf die Sülztastraße links in Richtung Rösraht abfahren.
- Nach einem knappen Kilometer an der ersten Möglichkeit links in die Straße Pannhof einbiegen und am Kreisverkehr die erste Ausfahrt nehmen (weiter Pannhof).
- Am nächsten Kreisverkehr die zweite Ausfahrt nehmen (Brander Straße) und die A3 unterqueren.
- Nach knapp 200m rechts abbiegen in die Straße Kammerbroich.
- Der Turmhof liegt dann nach etwa 300m auf der rechten Seite.

Parkmöglichkeiten sind auf dem Gelände des Turmhofs in begrenzter Anzahl vorhanden.





Ausgezeichnetes Projekt
„UN-Dekade
Biologische Vielfalt“

leben.natur.vielfalt
die UN-Dekade

www.turmhof.net



Gartenschläfer
(Foto: Dietmar Nill)